



La Fonteta

Font del Molí del Pantà

La Fonteta

Els molins del Pantà i de Palomet i els treballadors de les hortetes s'abastien d'aigua d'aquesta font. És una font d'aigua naixent, tenia un petit dipòsit que emmagatzemava aigua com per a carregar 1 càntir; no s'assecava mai però calia deixar-la recarregar per tornar a omplir un altre càntir. El dipòsit no era visible perquè estava cobert per unes lloses de pedra.

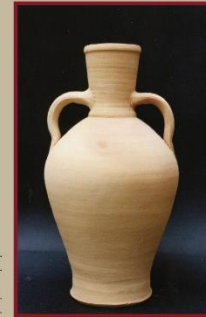

Càntir de la terrisseria dels Nomdedéu.
Capacitat aproximada 5 litres.

Cántaro de la alfarería de los hermanos Nomdedéu.
Capacidad aproximada: 5 litros.



La Fonteta



Los molinos del Pantano y Palomet y los trabajadores de las huertas próximas se abastecían de esta fuente. Es un manantial que tenía un pequeño depósito que almacenaba agua para la carga de un cántaro aproximadamente; no se secaba nunca per surgía muy lentamente, por lo que había que dejarla recargar para volver a llenar otro cántaro. El depósito no era visible porque estaba cubierto por unas losas de piedra.



Amb la col·laboració de / Con la colaboración de

